МЕЖДУНАРОДНАЯ СТРОИТЕЛЬНО-ИНТЕРЬЕРНАЯ ВЫСТАВКА
INTERNATIONAL CONSTRUCTION AND INTERIOR EXHIBITION

BATIMAT® RUSSIA

ПОСТ-РЕЛИЗ

МВЦ «КРОКУС ЭКСПО», МОСКВА

12-15 МАРТА 2019

BATIMAT RUSSIA 2018

- лидирующая международная выставка в области строительных технологий и интерьерных решений!

С 3 по 6 апреля на крупнейшей международной выставочной площадке страны в МВЦ «Крокус Экспо», ведущие производители и дистрибьюторы строительных и отделочных материалов вместе с лучшими дизайнерами, архите кторами и декораторами представили премьерные коллекции нового сезона, инсталляции и спецпроекты.

BATIMAT RUSSIA 2018 — самый эффективный отраслевой бизнес-проект как для участников, так и для посетителей, объединяющий все сегменты отрасли на одной площадке.

Особую важность проведения выставки в начале сезона, а также очевидное увеличение экспонентов и специальных тематических проектов отметили все участники церемонии торжественного открытия выставки:

- Статс-секретарь Министерства промышленности и торговли Российской Федерации — заместитель министра Евтухов Виктор Леонидович
- Первый заместитель министра строительства и жилищно-коммунального хозяйства Российской Федерации Ставицкий Леонид Оскарович
- Президент Российского союза строителей (РСС) Яковлев Владимир Анатольевич
- Председатель комитета Торгово-промышленной палаты РФ по предпринимательству в сфере строительства Басин Ефим Владимирович
- Директор по научно-техническому развитию кластера энергоэффективных технологий фонда «Сколково» Олег Перцовский
- Чрезвычайный и полномочный посол Королевства Испания в Российской Федерации г-н Игнасио Ибаньес
- Директор московского офиса ИЧЕ — посольство Италии, отдел по развитию торгового обмена Пьера Паоло Челесте
- Генеральный директор компании «Медиа Глоб — Крокус» Стриганов Алексей Андреевич

В своих выступлениях участники церемонии подчеркнули, что проведение Международной строительно-интерьерной выставки BATIMAT RUSSIA дает импульс развитию инновационных производств, содействует развитию строительной индустрии в России, способствует международному сотрудничеству и установлению деловых контактов и создает предпосылки для роста экспортного потенциала отечественных производителей.

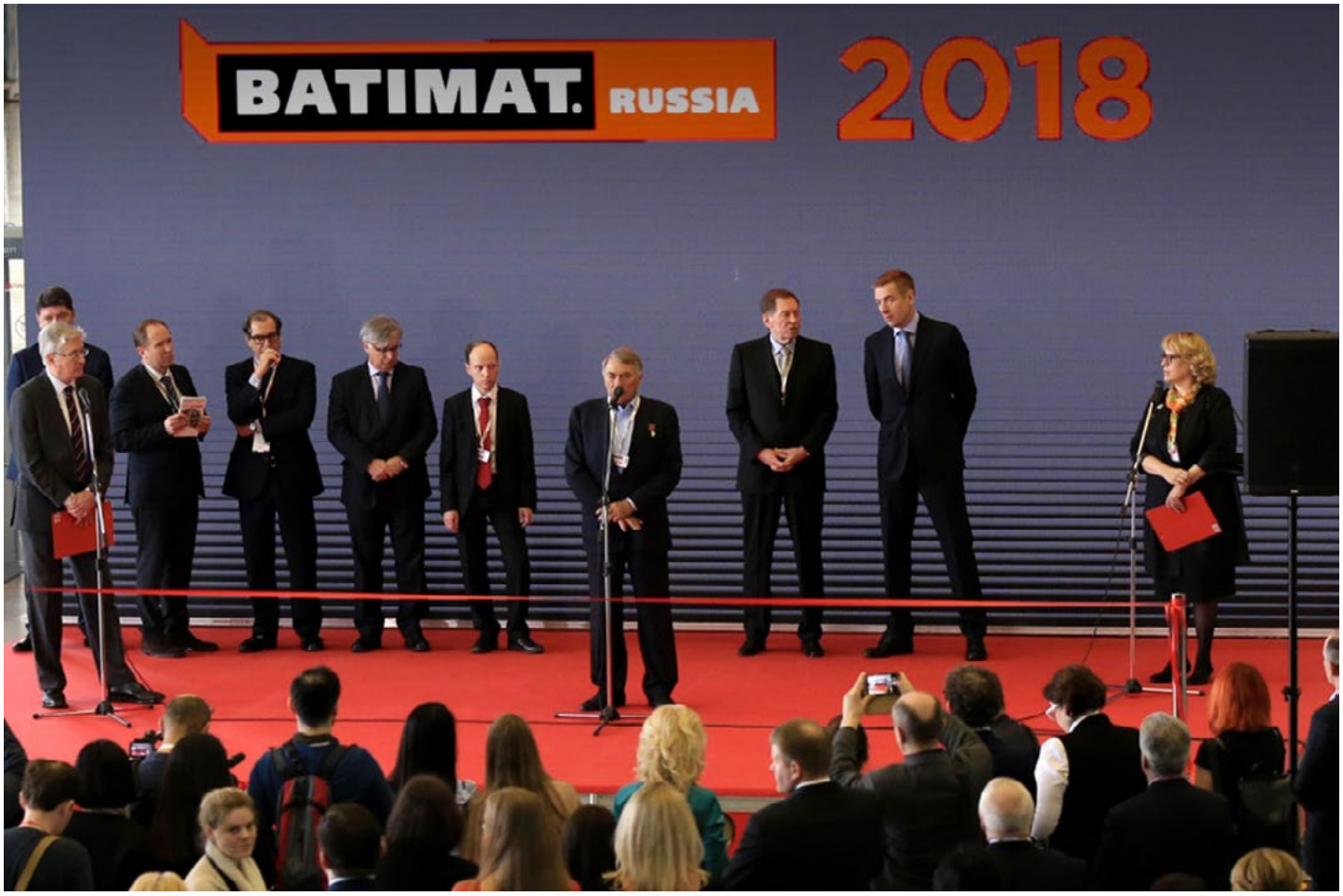

Традиционно, BATIMAT RUSSIA 2018 стала самым посещаемым отраслевым событием года:

- **за 4 дня работы выставку посетили 103 725 специалистов из 86 стран мира;**
- **экспоненты – 1005 компаний из 56 стран и 80 регионов России - представили более 2800 торговых марок;**
- **общая площадь выставки составила более 100 000 кв. м.**

Разделы российских, итальянских и испанских производителей керамической плитки и сантехники, ежегодно представляющих новые коллекции и современные направления в дизайне, традиционно вызвали большой интерес специалистов.

Каждый стенд — уникальная экспозиция дизайнерских идей, наглядное пособие по применению новейших материалов и технологий — знакомит посетителей с разнообразием стилей и возможностей их применения.

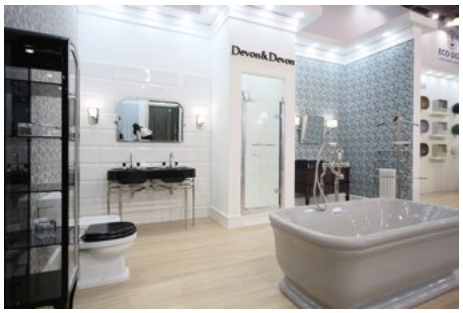

Раздел **«Напольные покрытия»** наглядно продемонстрировал новые разработки и тренды в области напольных покрытий от компаний - лидеров отрасли: Kastamonu, Amorim, Classen, Unilin (Quick Step, Balterio, Pergo), Эвиг (Hain, Forbo, Timberwise, Barlinek) и др.

Раздел **«Двери. Фурнитура»** был представлен как входными, так и межкомнатными группами, интересной фурнитурой различных стилистических решений.

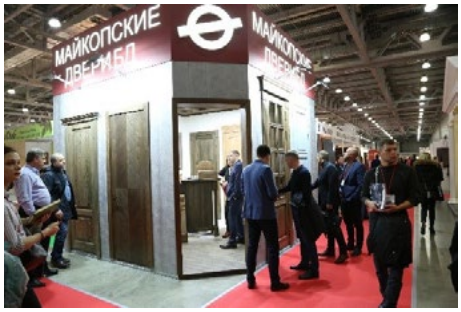

В разделах **«Строительные материалы. Окна. Фасадные материалы»** были представлены новинки от ведущих производителей — как традиционных участников, так и новых компаний. Акцент в этом году был сделан на окна премиум-класса — деревянные, дерево-алюминиевые и алюминиевые профили. Также впервые были представлены производители подоблицовочных фасадных материалов и фасадных систем, архитектурного стекла.

Традиционно инновационные материалы и технологии были представлены на стенде «Сколково». Впервые на BATIMAT RUSSIA была представлена «Кирпичная аллея», где ведущие производители керамического кирпича и газобетона продемонстрировали свои новинки.

Раздел **«Отделочные материалы для интерьера. Предметы декора. Мебель»** вызвал неподдельный интерес посетителей выставки: увидеть и подобрать весь ассортимент трендов интерьерного и экстерьерного оформления — важная финальная составляющая любого проекта. Все это возможно в едином выставочном пространстве BATIMAT RUSSIA!

Самой яркой и масштабной экспозицией выставки BATIMAT RUSSIA 2018 стала **«Аллея дизайнеров»** — интерьерные решения ведущих российских дизайнеров и профессиональных школ. Это уникальные концепции **«Комплексных решений дизайнеров»**, демонстрирующие, из каких элементов и сочетаний формируются модные тренды, как работать с новыми коллекциями, предлагаемыми рынком.

В экспозиции приняли участие: **Британская высшая школа дизайна, Школа дизайна «Детали», Наташа Барбье и Марианна Петренко (1-й канал, «Идеальный ремонт»), Елена Теплицкая, Анна Муравина, Ирина Чун.**

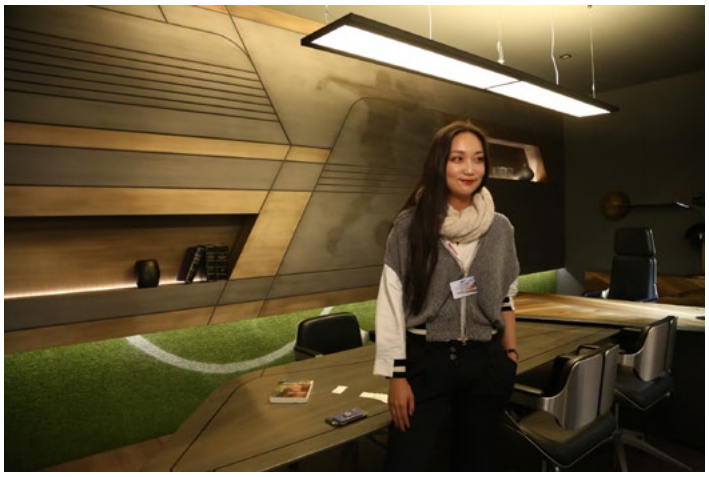

«Стиль и моду в интерьерах ванных комнат» представили: Борис Уборевич-Боровский, Мария Романова, Диана Балашова, Надежда Лашку, Дима Логинов. Удивительные концептуальные проекты поражали зрителей смелостью и оригинальностью идей, раздвигая рамки привычного восприятия интерьера.

Впервые на выставке были представлены уникальные **селфи-зоны «Зазеркалье»** от дизайнера Марии Бояровой и фотографа Елены Смирновой — особый мир Зазеркалья, который не только отражает реальность, но и будто живет своей жизнью.

TREND SPACE селфи — подиум от Кирилла Лопатинского, выполненный на основе уникальной технологии дизайнерских панно ручной работы, разработанных специально к выставке, вызвал восторженные отзывы специалистов — ведущих дизайнеров и представителей профильных СМИ.

В 2018 году деловая программа выставки — **официальные мероприятия и разнообразные мастер-классы — проходили в нон-стоп режиме одновременно в 5 стационарных залах и на 4 открытых площадках**.

Визитной карточкой BATIMAT RUSSIA стал расширенный спектр мероприятий для всех категорий участников и посетителей. Специалисты смогли посетить более 10 профессиональных конференций, круглых столов и профильных семинаров.
Партнерами по проведению мероприятий стали профильные комитеты Государственной думы РФ, Минпромторг России и Минстрой России, Российский союз строителей (РСС), Ассоциация застройщиков Московской области, СРО «Союз «Межрегиональное объединение организаций специального строительства», Национальное объединение изыскателей и проектировщиков (НОПРИЗ), Московская торгово-промышленная палата (МТПП), Союз профессиональных управляющих недвижимостью в сфере ЖКХ, общероссийская общественная организация «Деловая Россия», агентство новостей «Строительный бизнес».
Мероприятия прошли при поддержке: Минстроя МО, Союза инженеров-сметчиков, Московской конфедерации промышленников и предпринимателей, Российской гильдии управляющих девелоперов, Российского отделения Международной федерации профессионалов рынка недвижимости ФИАБ-СИ-Россия, Международной общественной организации содействия строительному образованию (АСВ), Ассоциации инвесторов Москвы и других профессиональных организаций.

С участием председателей профильных комитетов Торгово-промышленной палаты России Ефима Басина и Сергея Пугачева обсуждались вопросы внедрения **BIM-технологий** формирования федеральной государственной системы ценообразования в строительстве. Представители застройщиков МО: ГВСУ «Центр», Urban Group, ФСК «Лидер», ГК «Гранель», ПАО «ИНГРАД» — дискутировали о **ситуации на рынке недвижимости**, перспективах привлечения средств у девелоперов, росте потребительской активности и ставке по ипотеке. На конференции по **взаимодействию банков с застройщиками в рамках 218 ФЗ**, среди участников которой были И.Н. Албин (замгубернатора Санкт-Петербурга), О.А. Бритов (РСС), В. Лесной (банк «Российский капитал») и др., были затронуты вопросы, касающиеся механизмов открытия и сопровождения специализированных счетов застройщиков, ЕИСЖС в проектном финансировании и др. О первых итогах **реформы СРО** рассказали Михаил Викторов (комитет по градостроительству МКПП), члены совета Иван Дятьков, Анвар Шамузафаров (НОПРИЗ), Виктор Опекунов (СРО «СОЮЗАТОМСТРОЙ»), Владимир Лебедев (СРО «Союз «МООСС»). Вопросам **обеспечения безопасности и качества строительной продукции** был посвящен круглый стол, где приняли участие М.А. Посохин и С.С. Бачурина (НОПРИЗ), М.Ю. Викторов (РАНХиГС) и многие другие.
Состоялись мероприятия, посвященные подготовке **нового технического регламента** (заседание ТК 144) с участием А.В. Ручьева (Минстрой РФ) и А.Н. Шелкового (Ассоциация НОПСМ). Ситуации на рынке **DIY (RETAIL STRATEGY FORUM — «Ритейл на переломе»)**, где выступили Филипп Мужо («Леруа Мерлен»), Игорь Колынин (СТД «Петрович»), Борис Сидоров («Каширский двор») и Борис Овчинников (Data Insight), проблемам управления МКД и повышения эффективности систем ЖКХ был посвящен **III МЕЖРЕГИОНАЛЬНЫЙ ФОРУМ ЖКХ**.
Аспекты отраслевого развития **рынка керамических кирпича, камня и стекольной продукции** обсуждались на профильных круглых столах с участием представителей АПКМ, НИЦ «Строительство», Минпромторга России, ОАО «Институт стекла», СтеклоСоюза, НИИСФ РААСН, ТК 465 «Строительство» и других специалистов.
Большой интерес вызвали **презентации резидентов фонда «Сколково» и раздела «Пассивный дом»** по инновационным строительным материалам и инженерным решениям.
Участники отметили актуальность тем и важность профессиональных встреч и дискуссий с привлечением представителей законодательной и исполнительной власти, профессиональных объединений и бизнеса.

Все **4 дня не прекращался аншлаг в openspace зонах мастер-классов**. Посетители, предварительно изучив программу, специально приезжали встретиться со звездными дизайнерами, архитекторами, экспертами отрасли: Enrico Guaitoli Panini, Димой Логиновым, Дианой Балашовой, Еленой Теплицкой, Борисом Уборевич-Боровским, Филлипом Мойзером, Ириной Чун.

Впервые на BATIMAT RUSSIA 2018 аудитория выставки встретилась с командой **ПЕРЕДЕЛКА TV:** Надеждой Матюшенко — исполнительным продюсером, Татьяной Громон и Татьяной Козыревой — ведущими телепередач **«Квартирный вопрос» и «Дачный ответ»**. Специалисты провели уникальный и единственный в своем роде мастер-класс, рассказав о закадровой жизни ведущих телепроектов — не просто передач, любимых несколькими поколениями россиян, но и уникальных площадках для талантливых дизайнеров и архитекторов, на которых можно представить свои дизайн-идеи многомиллионной аудитории.

arch: speech lounge — зона для архитекторов и дизайнеров в рамках экспозиции BATIMAT RUSSIA 2018, где демонстрировались: видеообзоры международных и архитектурных объектов по актуальным темам и глобальным тенденциям в градостроительстве, а также уникальная библиотека книг по урбанистике, архитектуре и дизайну издательского дома DOM publishers и журналы speech: В комфортной атмосфере VIP-lounge специалисты познакомились с редкими книжными новинками, пообщались с авторами международного издательского дома.

На выставке традиционно были представлены лучшие проекты и подведены итоги ежегодного конкурса **BATIMAT INSIDE.**

Церемония награждения победителей конкурса состоялась в формате «диалогов о дизайне», в которых приняли участие приглашенные эксперты: Владимир Скадин — вице-президент МАО «Среда», Юрий Виссарионов — главный архитектор ФГБУ «ЦНИИП Минстроя России», представители жюри конкурса, а также Сергей Сысоев, руководитель отдела независимой экологической экспертизы компании EcoStandard group, и победители конкурса BATIMAT INSIDE.

У дизайнеров – авторов лучших проектов, была возможность поделиться своим творческим опытом и ответить на вопросы слушателей и экспертов.

Призерами конкурса BATIMAT INSIDE в этом году стали:
В номинации «ЖИЛОЕ ПРОСТРАНСТВО»: Бирюкова Мария, Лепихова Анастасия — AMADESIGN (г. Москва), за проект «Жизнь в цвете».
В номинации «ОБЩЕСТВЕННОЕ ПРОСТРАНСТВО»: Денис Красиков, Анастасия Стручкова — CARTELLE DESIGN (г. Санкт-Петербург), за проект Loft199.
В номинации «КОММЕРЧЕСКОЕ ПРОСТРАНСТВО»: Юлия Иглина — Студия архитектуры и дизайна «Риц» (г. Ижевск), за проект «Представительский офис строительного холдинга».
В номинации «СПА-ЗОНА»: Елена Киркунова — дизайн-студия GM-interior (г. Москва), за проект «Ванная комната. Мини-вилла на Бали».
Сертификат на поездку в Америку вручала Наталья Жерновая, генеральный директор компании «ЭСКО СВЕТ», за проект «Офис управляющей компании ПИК-Комфорт», автор Олейникова (Весновская) Екатерина — дизайн-студия «Точка дизайна» (г. Москва).
Грантом на бесплатное участие в курсе-интенсиве HoReCa Workshop на русском языке в Milano Business School были награждены авторы проекта KOFFEE HOUSE in VLADIVOSTOK Ерошевич Илья и Евгения Шилова — студия креативного дизайна DesignRocks, (г. Москва).
Грантом на скидку 15% на участие в курсе-интенсиве HoReCa Workshop на русском языке награждены авторы проекта Loft199 Денис Красиков и Анастасия Стручкова — CARTELLE DESIGN (г. Санкт-Петербург).
Награды победителям в основных номинациях, а также специальные призы были вручены многочисленными партнерами конкурса.

Впервые на площадке выставки состоялись тренировки национальной **сборной WorldSkills Russia** по компетенциям **«Кирпичная кладка» и «Облицовка плиткой»**, а также международные соревнования по **промышленному дизайну.**
В последний день были объявлены имена победителя и призеров чемпионата по стандартам WorldSkills Russia среди специалистов в области сантехники и отопления Plumbing Star Russia 2018. Трое финалистов: 1 место — Сапронов Сергей; 2 место — Никитин Валерий; 3 место — Карцев Василий, получили возможность стать тренерами национальной сборной по компетенции «Сантехника и отопление». Кроме того, победитель отправится в Германию на завод по производству сантехники Grohe, а призерам были вручены призы от компаний Grundfos, Rothenberger, Grohe и TECE.
В компетенции «Промышленный дизайн» победителями стали: 1 место — Baojie Li (Китай), 2 место — Анастасия Артемьева (Россия), 3 место — Sang Uook Ahn South (Корея).

Участники — лидеры рынка едины во мнении, что BATIMAT RUSSIA успешно развивает уникальный формат единственного знакового события отрасли, объединяя в едином выставочном пространстве все тематические сегменты и ключевые мероприятия для потребителей строительно-интерьерного рынка.

ОФИЦИАЛЬНАЯ ПОДДЕРЖКА

ПАРТНЁРЫ